МУЗЦЕНТР
МУЗЫКАЛЬНОЕ ОБОРУДОВАНИЕ
https://muzcentre.ru/

SVS AUDIOTECHNIK

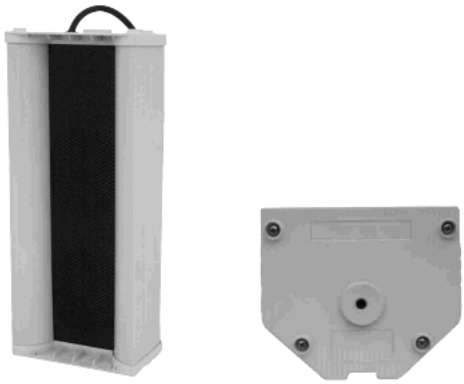

РУКОВОДСТВО ПОЛЬЗОВАТЕЛЯ ВСЕПОГОДНЫЙ ГРОМКОГОВОРИТЕЛЬ WC-20, WC-30, WC-40, WC-50

Спецификация

Model	WC-20	WC-30	WC-40	WC-50
Частотный диапазон	200-10КГц	200-10КГц	200-10КГц	200-10КГц
Чувствительность	90 Дб	90 Дб	90 Дб	90 Дб
Сопротивление	8 Ом	8 Ом	8 Ом	8 Ом
Мощность RMS	20 Вт	30 Вт	40 Вт	50 Вт
Динамик	5"(120мм)	5"(120мм)	5"(120мм)	5"(120мм)
Размеры	145*123*345 мм	145*123*455 мм	145*123*575 мм	145*123*695 мм
Напряжение	70/100В	70/100В	70/100В	70/100В

ПОДКЛЮЧЕНИЕ 4 Ом

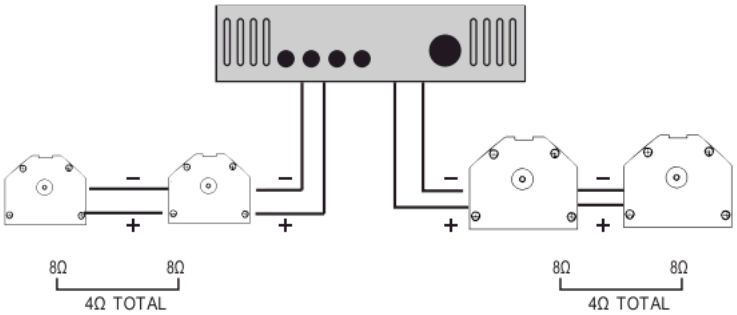

Монтаж

1) Шаг 1, выберите подходящее место для установки
2) Шаг 2, подключите кабель нужной длины от спикера к усилителю
3) Шаг 3, Подключение кабеля, у спикера есть двужильный кабель с красный и чёрный, подключите красный к “+”, а чёрный к “-”. Обязательно проверьте правильность подключения, в случае неправильного подключения вы услышите искажённый звук, в данном случае нужно поменять полярность.
4) Шаг 4, далее прикрутите спикер с помощью винтов

Пример подключения по 70/100В линии:

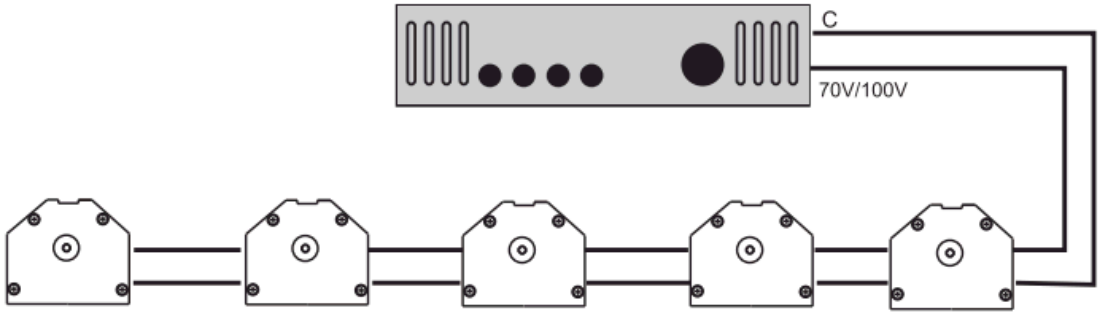

Рабочая температура от -30 до +40 град.

Уровень защиты IP65